

# CSセット®のご案内

## CSセットとは？

入院の際に必要となる衣類・タオル類・日用品を日額定額制でご利用いただけるサービスです

※掲載されているイラスト・写真は全てイメージであり、実際の商品とは細部が異なる場合がございます

## CSプランメニュー表

衣類・タオル類の交換は、定期交換が基本です  
その他、必要な場合は病院職員までお申し出ください

### ● CSプラン

495円 (税込) × 契約日数  
(税抜：450円)



#### 【衣類】

- ・浴衣・甚平 (S/M/L/LL/EL)
- ・肌着 (S/M/L/LL)
- ・靴下 (フリーサイズ)

#### 【タオル類】

- ・バスタオル
- ・フェイスタオル
- ・ハンドタオル



### ● サービス品

CSプランをご利用の方は、必要に応じて下記のサービス品をお使いいただけます

- ・歯ブラシ
- ・舌ブラシ
- ・歯みがき粉
- ・口腔シート
- ・口腔ジェル
- ・口腔スポンジ
- ・吸引スポンジ
- ・吸い飲み
- ・うがい受け
- ・湯呑用コップ
- ・洗口用コップ
- ・入れ歯洗浄剤
- ・入れ歯ケース
- ・割り箸
- ・保湿剤
- ・スプーン
- ・イヤホン
- ・カミソリ
- ・シェービングジェル
- ・ストロー
- ・ストローコップ
- ・使い捨てエプロン
- ・使い捨ておしぼり
- ・BOXティッシュ
- ・ウェットティッシュ (手・口拭き用)



## ご利用上の注意点

- 開始日から終了日までの全日数分の料金が発生いたします
- 配布の有無・使用枚数に関わらず、日額定額制です
- 退院日も請求に含まれます

CSセット申込書へ

名前、性別、生年月日、住所、電話番号、プラン名、開始日を記入し、病院職員までご提出ください



# 料金のお支払い方法

## ●支払方法1 郵送する請求書でのお支払い

コンビニエンスストア・郵便局 または 各種電子決済にてお支払いください

※請求書でお支払いの場合は、請求書発行手数料110円/通（税込）が加算されます

【請求書見本】

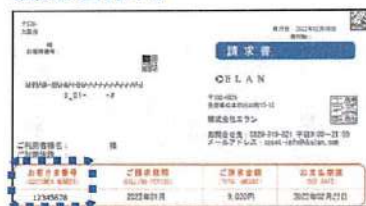

## ●支払方法2 クレジットカードでのお支払い

- ①郵送で到着した請求書にてお客様番号をご確認ください
- ②右記二次元コードを読み取り、ご利用者向けポータルページの「入院セット利用料金照会はこちら」からクレジットカード情報をご登録ください



ご利用者向けポータルページ



## ●支払方法3 口座振替によるお支払い

病院職員にお申し出ください。口座登録までに約1ヵ月ほどお時間がかかりますので、登録完了までは請求書にてお支払いください

# お支払いの注意点

- 株式会社エランより請求書が郵送されます
- 入院費とは別のお支払いです
- 請求書は利用終了から2週間程度で送付いたします  
※ 利用期間が月を跨ぐ場合は利用月ごとに送付することがあります

お問合せ窓口

**0120-919-821**

【受付時間 9:00~21:00】（土・日・祝・年末年始・当社休業日除く）



株式会社エラン

松本本社：長野県松本市出川町15-12

- ・お問合せの際は請求書か申込書の控えをお手元にご用意いただくとスムーズです
- ・ご連絡の際は、ご利用されている病院名/施設名をお知らせください

エランのご利用者様向けポータルサイト

- ・チャットボットでもCSセットのお問合せができます（24時間自動応答）
- ・CSセットのお申込状況の確認
- ・お支払い金額、お支払い状況の確認、お支払い方法の変更
- ・入退院や介護に関する便利な情報が確認できます
- ・エランオンラインショップが利用できます

<https://members.kkelan.co.jp/>



エラン公式LINE

- ※ご利用にはLINEアプリのインストールが必要です
- ・お役立ち情報を定期的に配信

お友達追加はこちら

